

九州産業大学

芸術学部研究報告

第22巻 | 1991

九州産業大学芸術学会

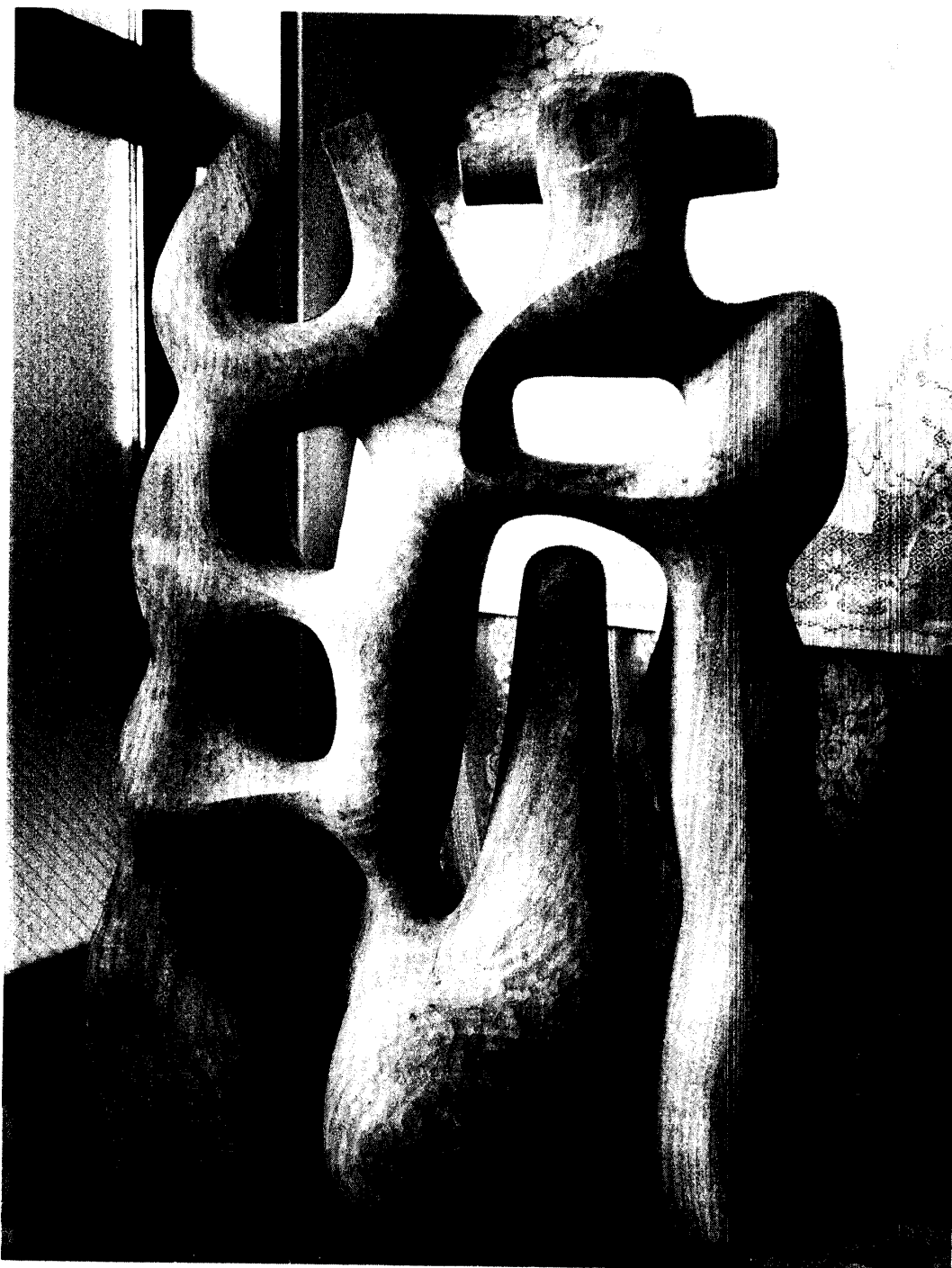

2

児島幸雄 Yukio Kojima
2 凸と穴の概念 '90-9



3

堀尾紀之 Toshiyuki Horio

3 「はい」'89-I

4 「まじめなの」'89-II

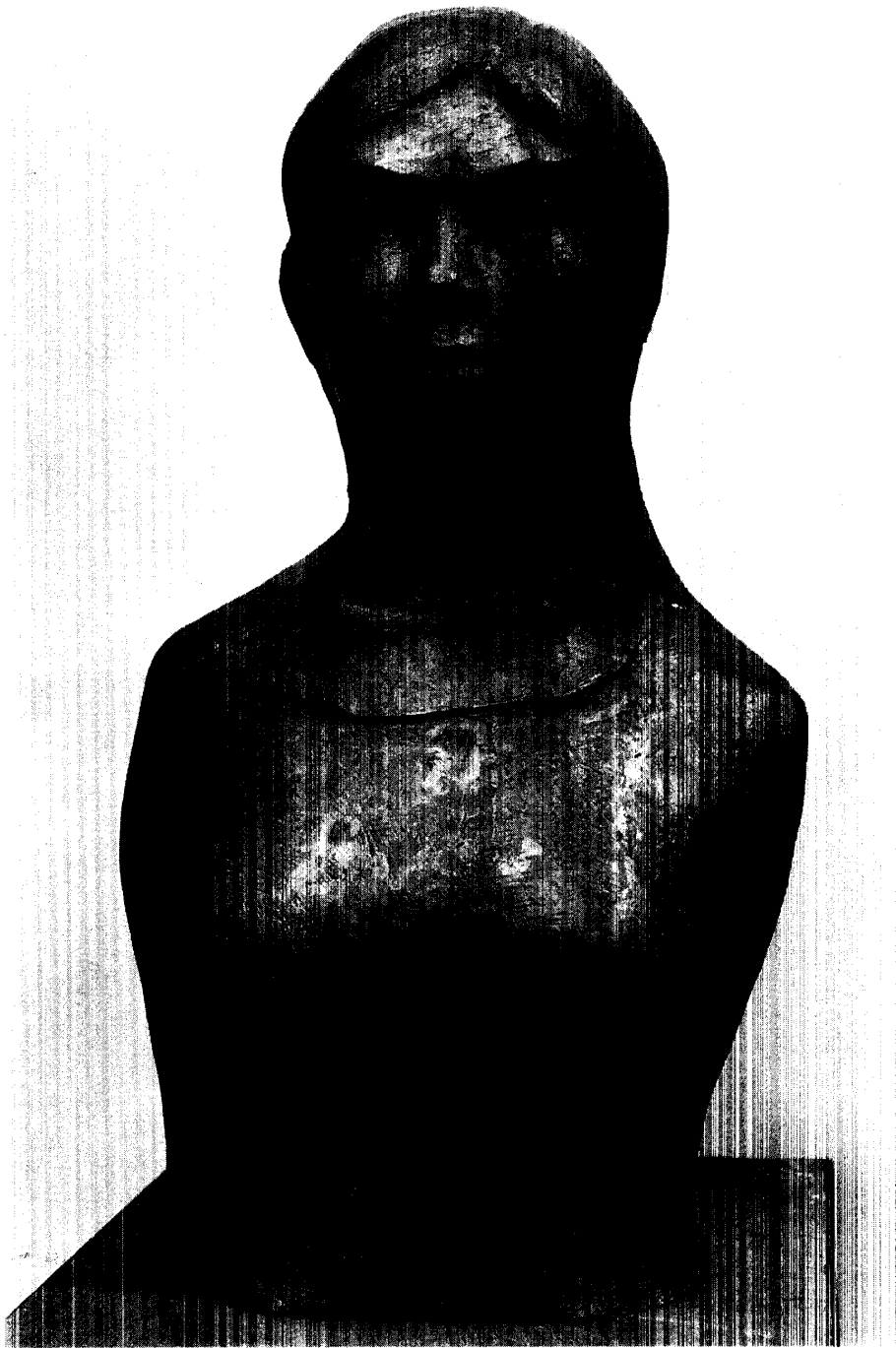

4

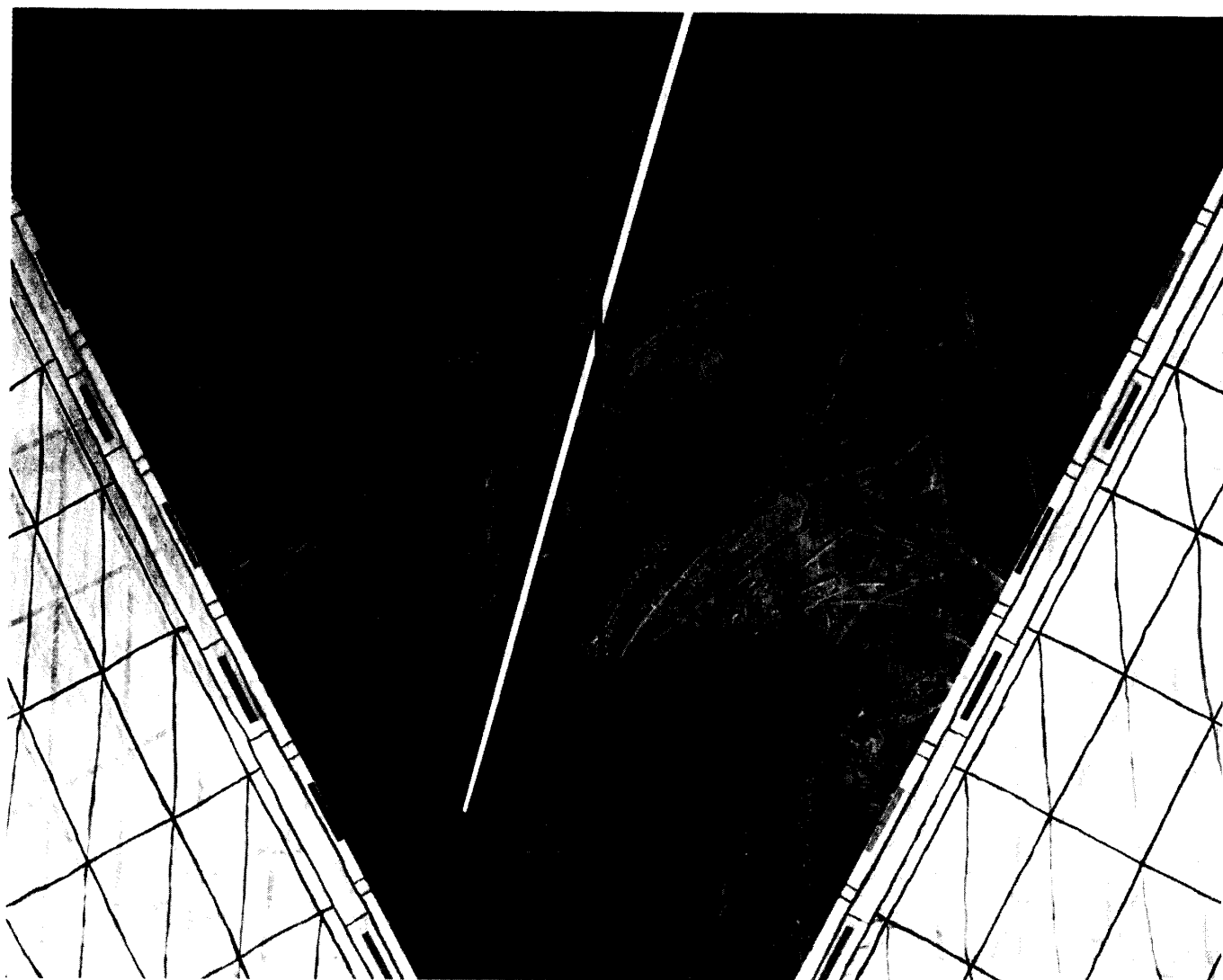

5

宇田川宣人 Norito Udagawa

5 遠い夏の影

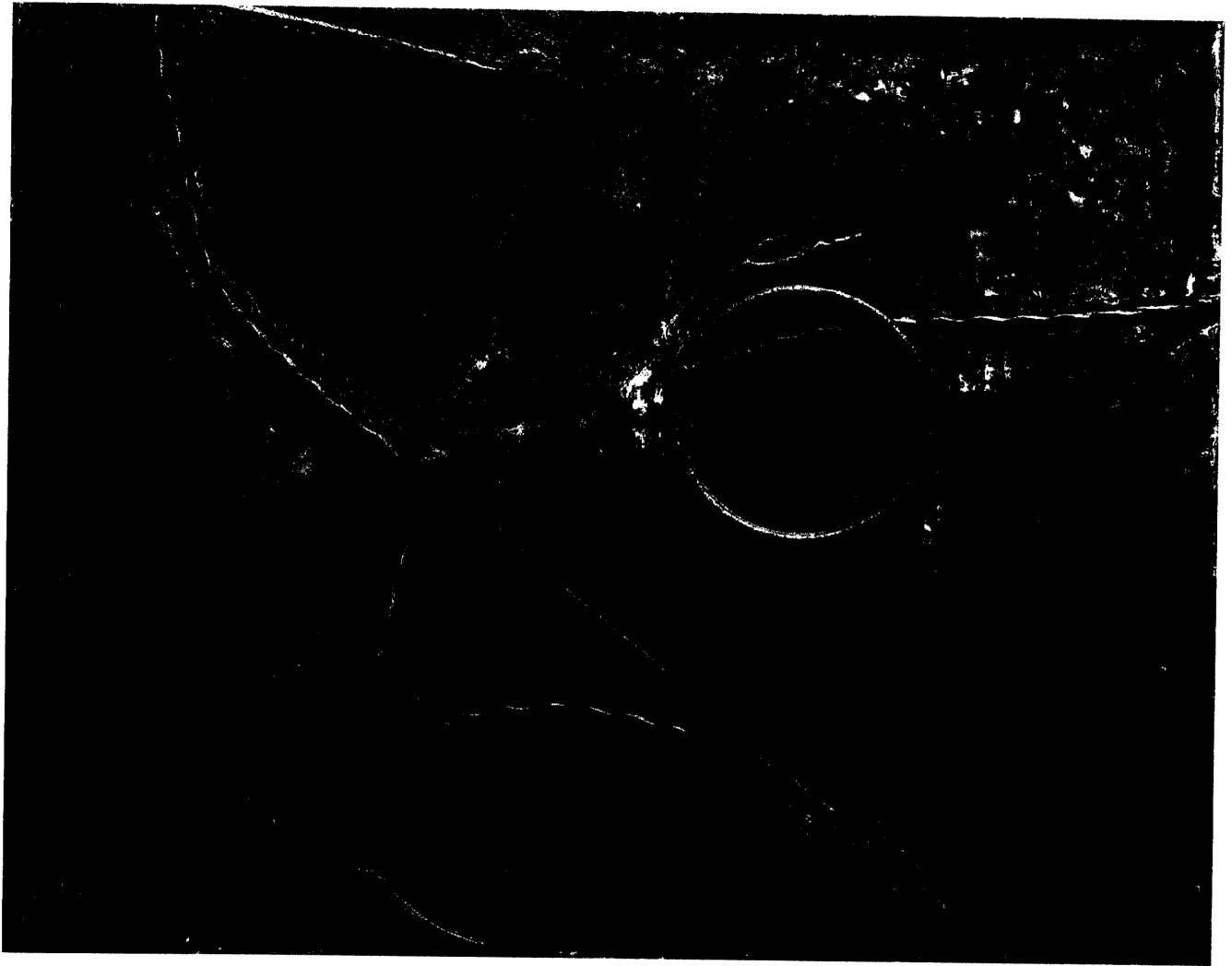

6

大久保忠春 Tadaharu Okubo

6 空間の記憶'90-3

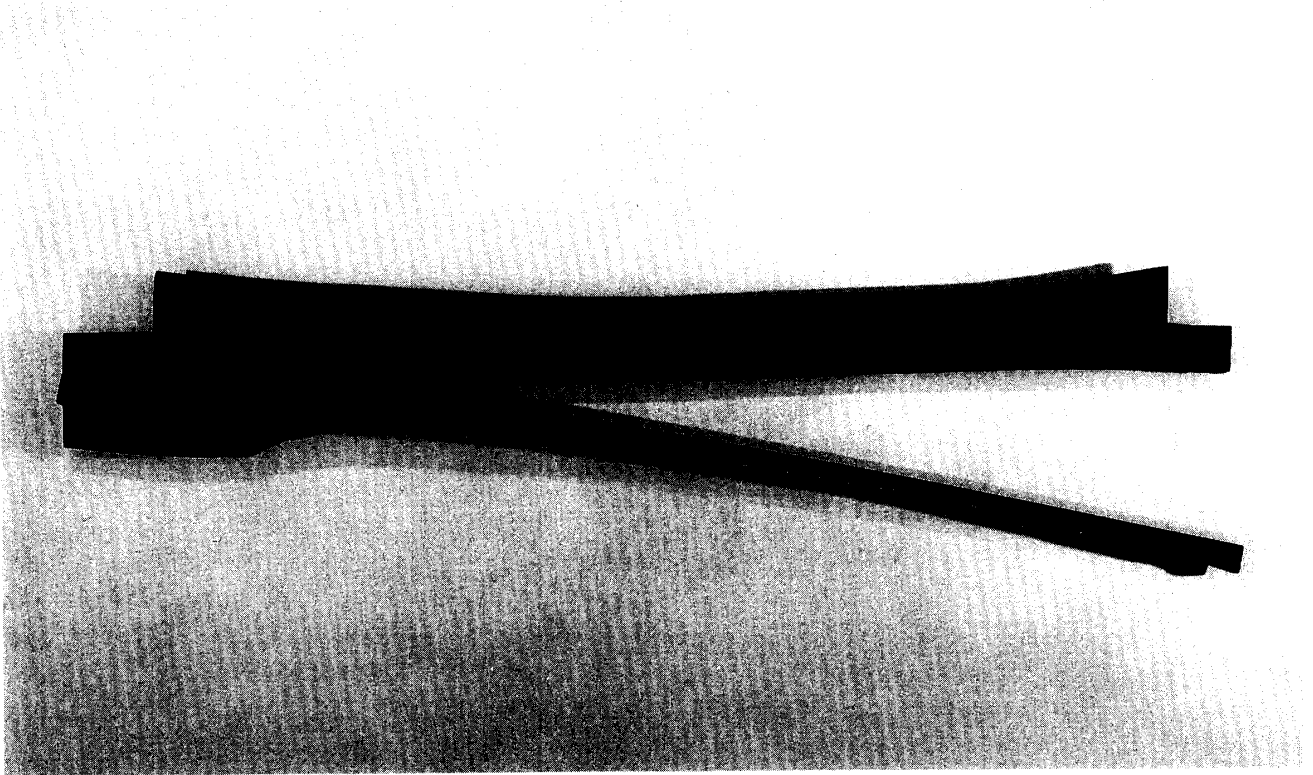

7

酒井忠臣 Tadaomi Sakai

7 Espace '89 内在するフォルム 2

8 Espace '90 内在するフォルム 3



8



9

松永洋子 Yoko Matsunaga

9 寓意的構成'90-IV

10 寓意的構成'90-V

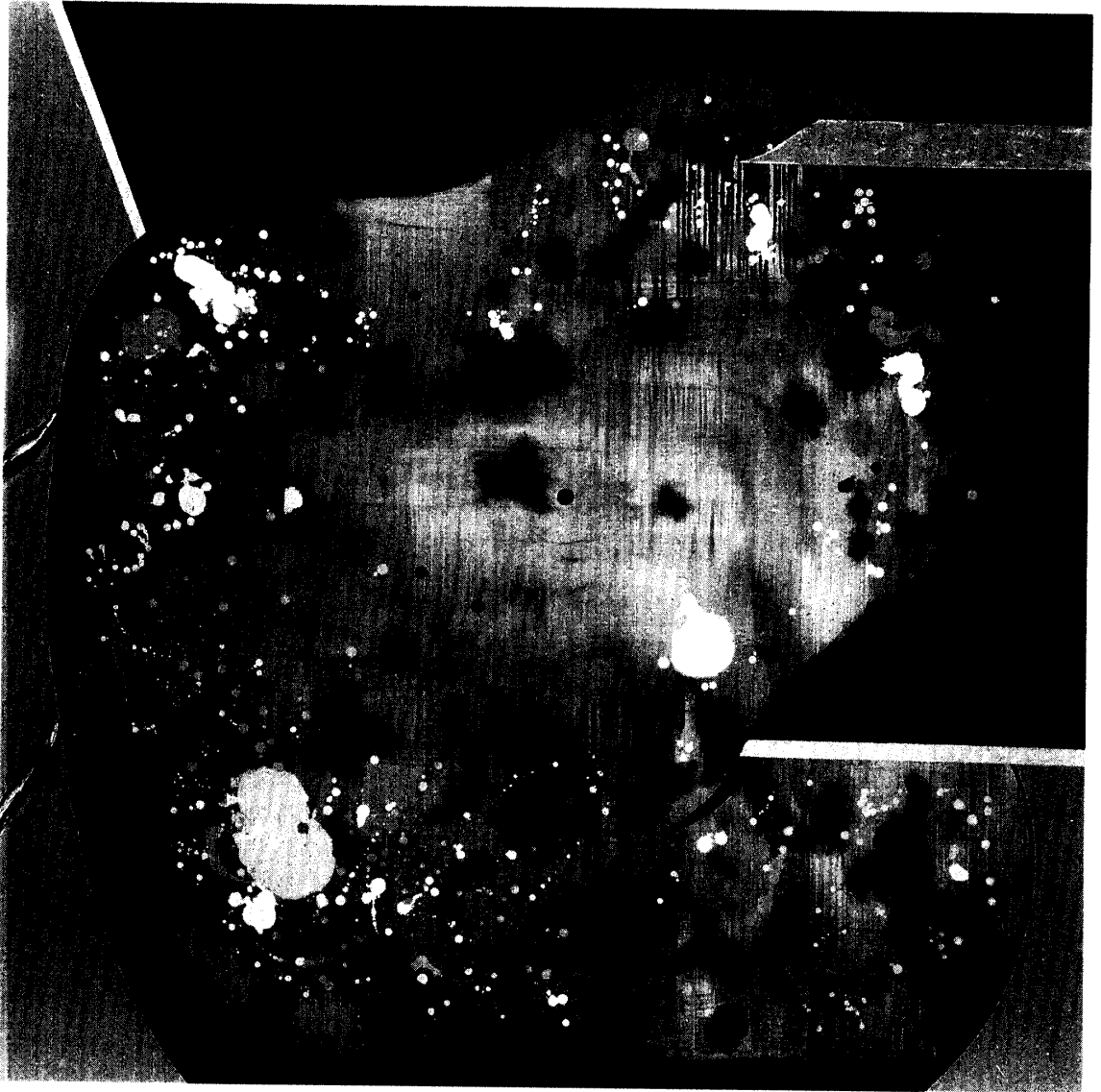

10



11

河原美比古 Yoshohiko Kawahara

11 海

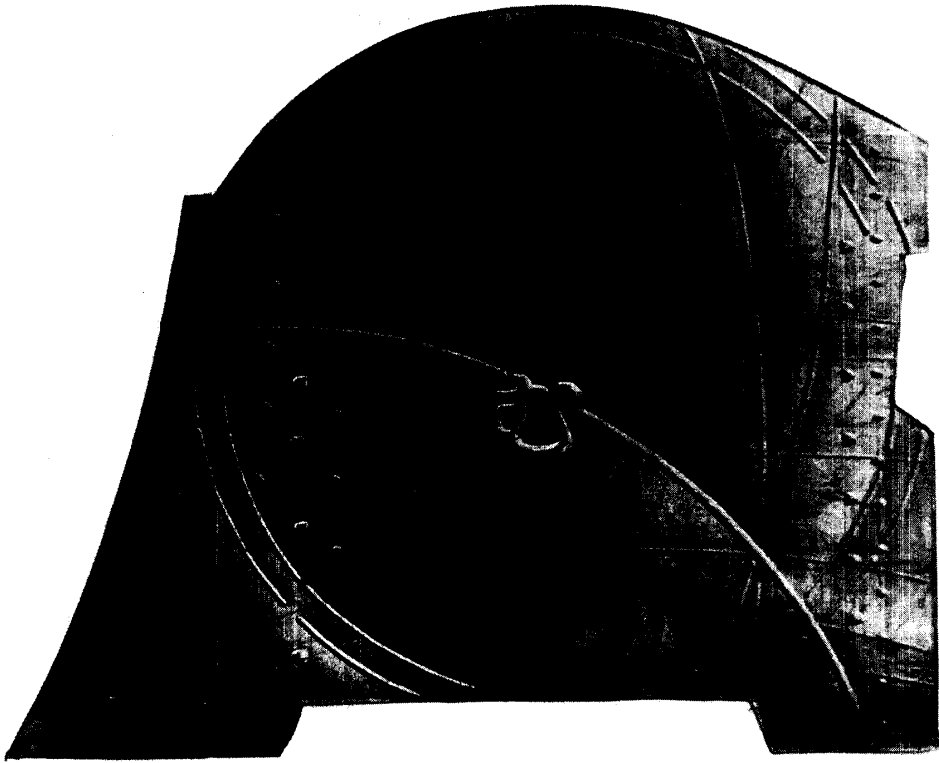

12

山下哲郎 Tetsuo Yamashita
12 陶板の為の WOOD CUT
13 陶板の為の WOOD CUT A-B



13

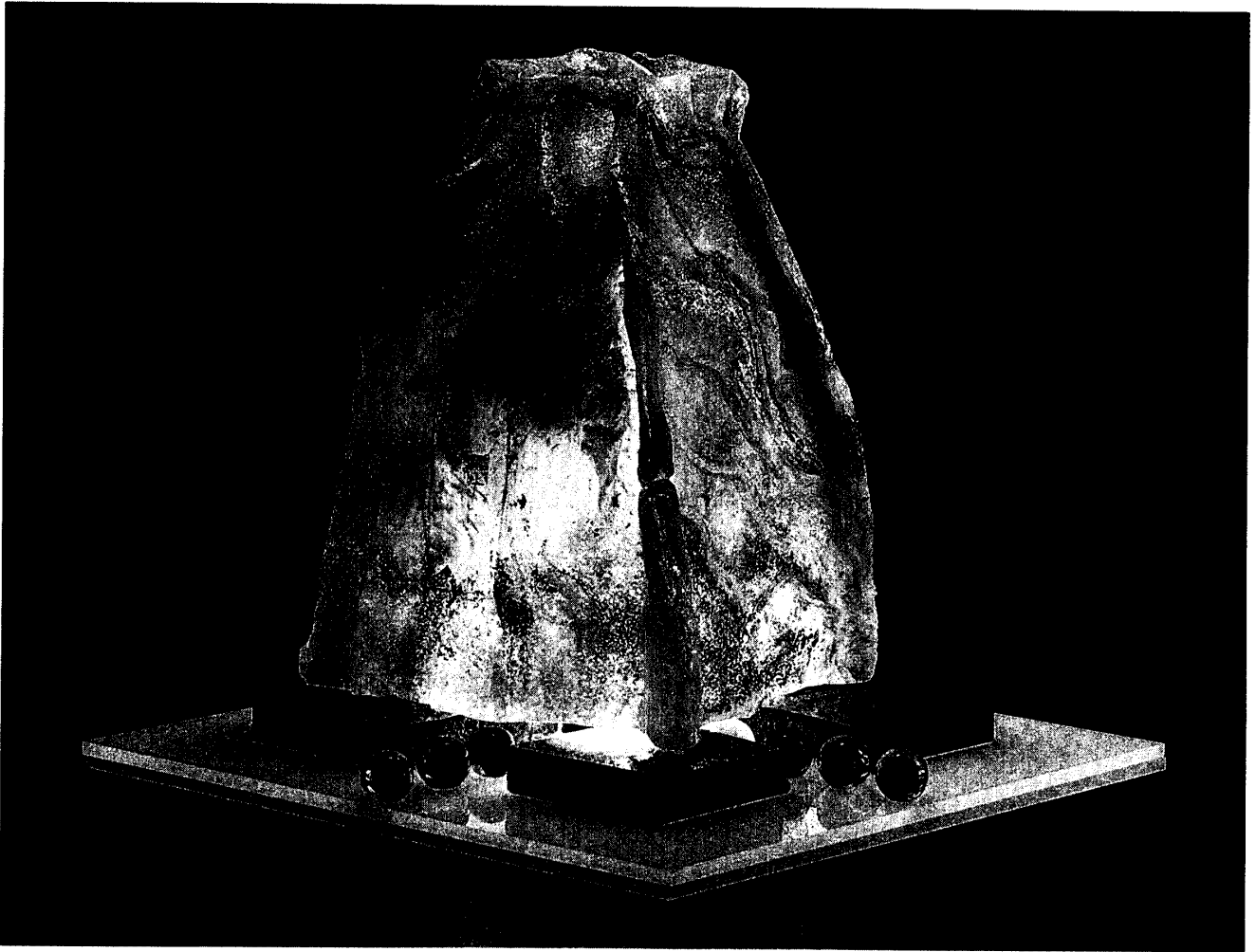

14

香月絵里 Eri Katsuki
14 WORK I. CHAOS

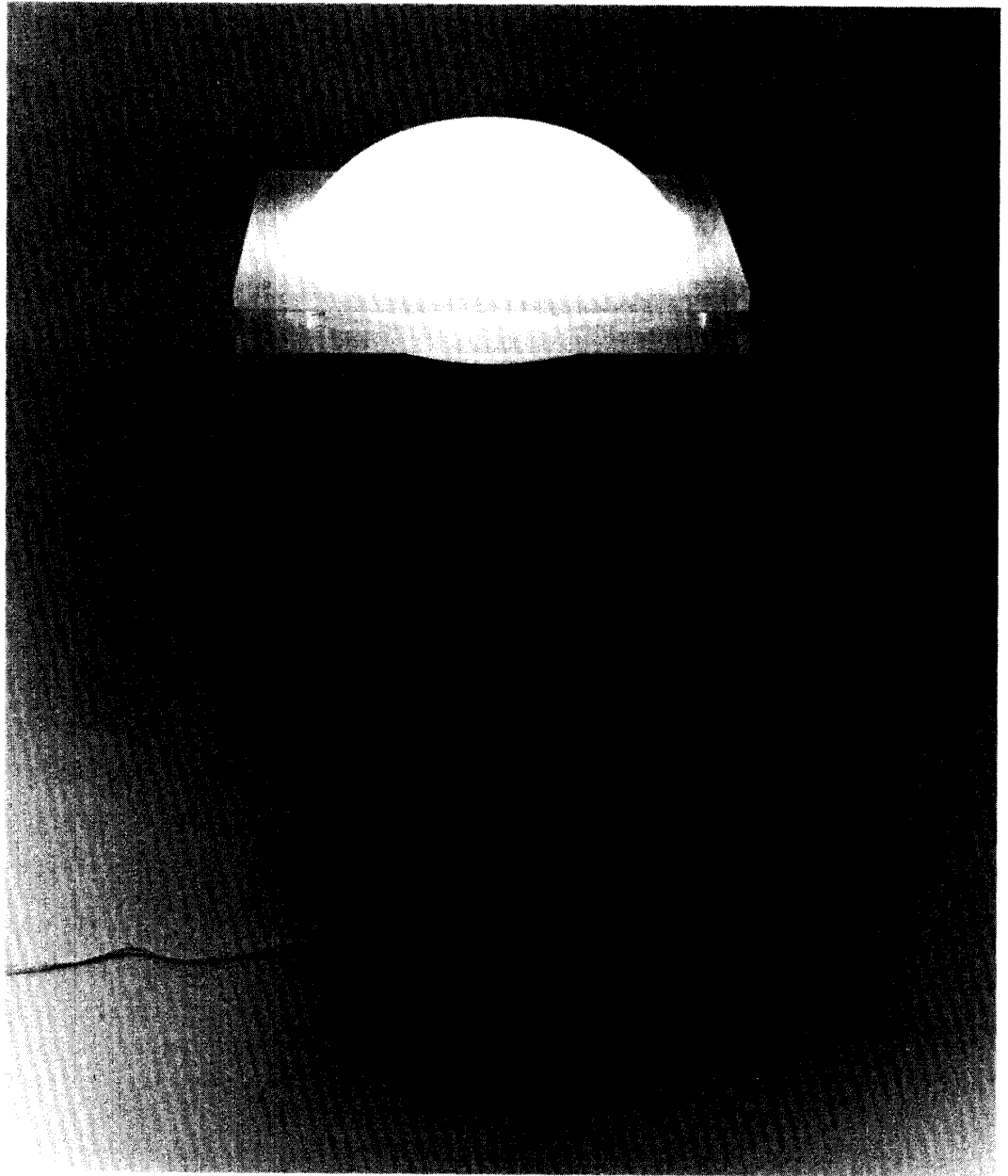

15

金ヶ江和隆 Kazutaka Kanagae
15 照明器具“ウェーブ”

shiroi kumiko
 makino atsuko
 ogoi kenichi
 tsuyoshi hirasawa
 kyo nagata
 tomoki kawachi
 hiroshi nagano
 hiromasa nakahara
 takao ohikura
 akira sato
 yutaka tomoda
 yoshi norimoto
 shiro yamaoka



members
 • shiroi kumiko
 makino atsuko
 ogoi kenichi
 tsuyoshi hirasawa
 kyo nagata
 tomoki kawachi
 hiroshi nagano
 hiromasa nakahara
 takao ohikura
 akira sato
 yutaka tomoda
 yoshi norimoto
 shiro yamaoka

shiroi kumiko
 makino atsuko
 ogoi kenichi
 tsuyoshi hirasawa
 kyo nagata
 tomoki kawachi
 hiroshi nagano
 hiromasa nakahara
 takao ohikura
 akira sato
 yutaka tomoda
 yoshi norimoto
 shiro yamaoka

13 .KGA in new york

the 1990 new york exhibition of the members of
 the kashiwa graphic design association

5-9 march 1990
 the art directors club gallery
 250 park avenue south, new york 10003
 phone 212-676-0500



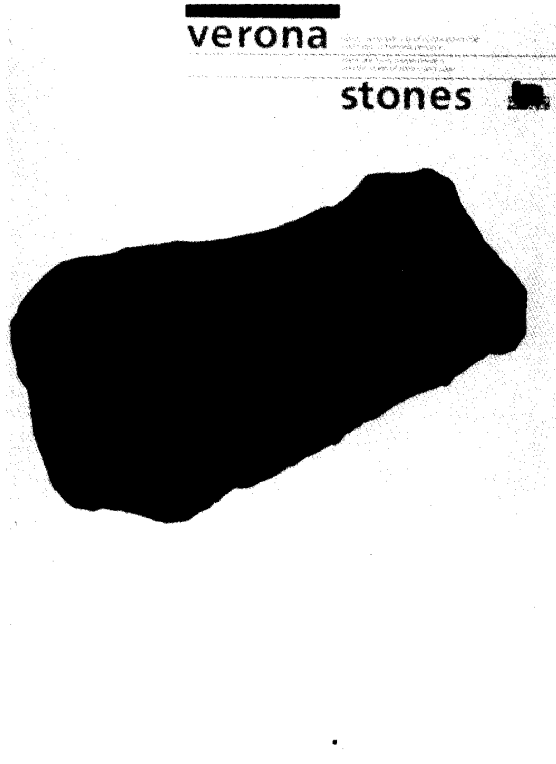

17

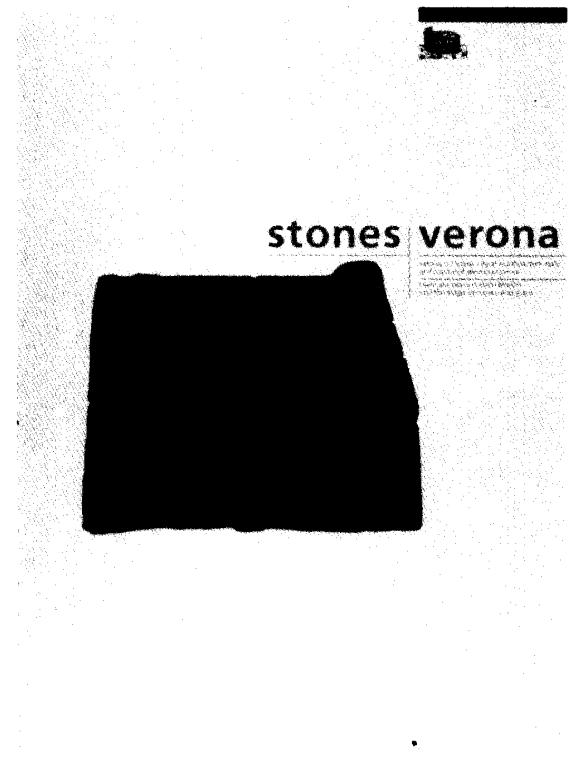

18

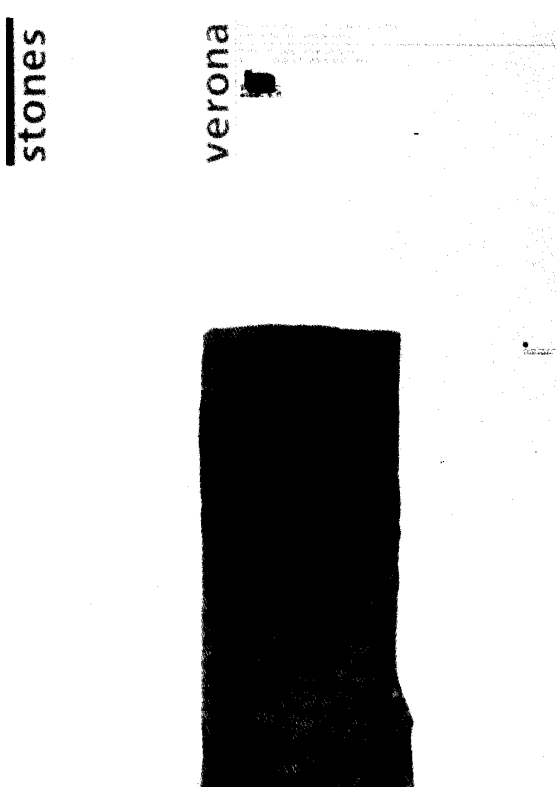

19

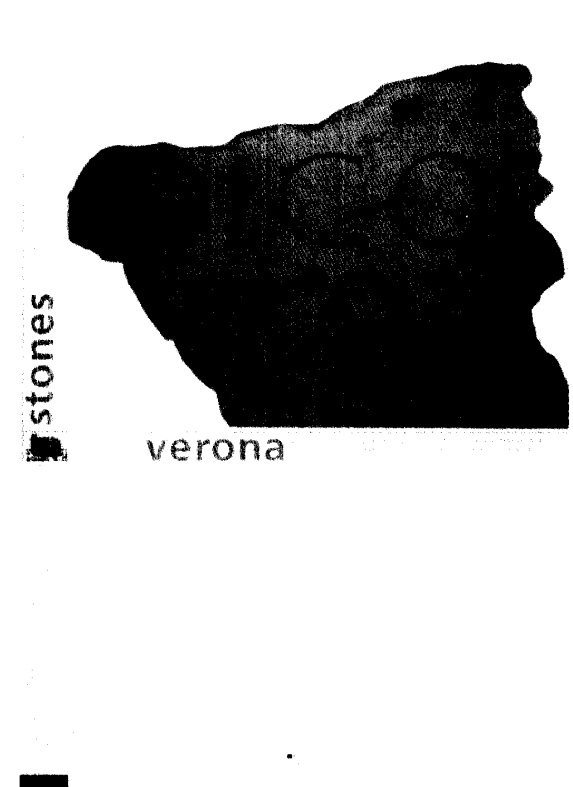

20



21

黒江克彦 Katsuhiko Kuroe

21 “生”

22 “生”

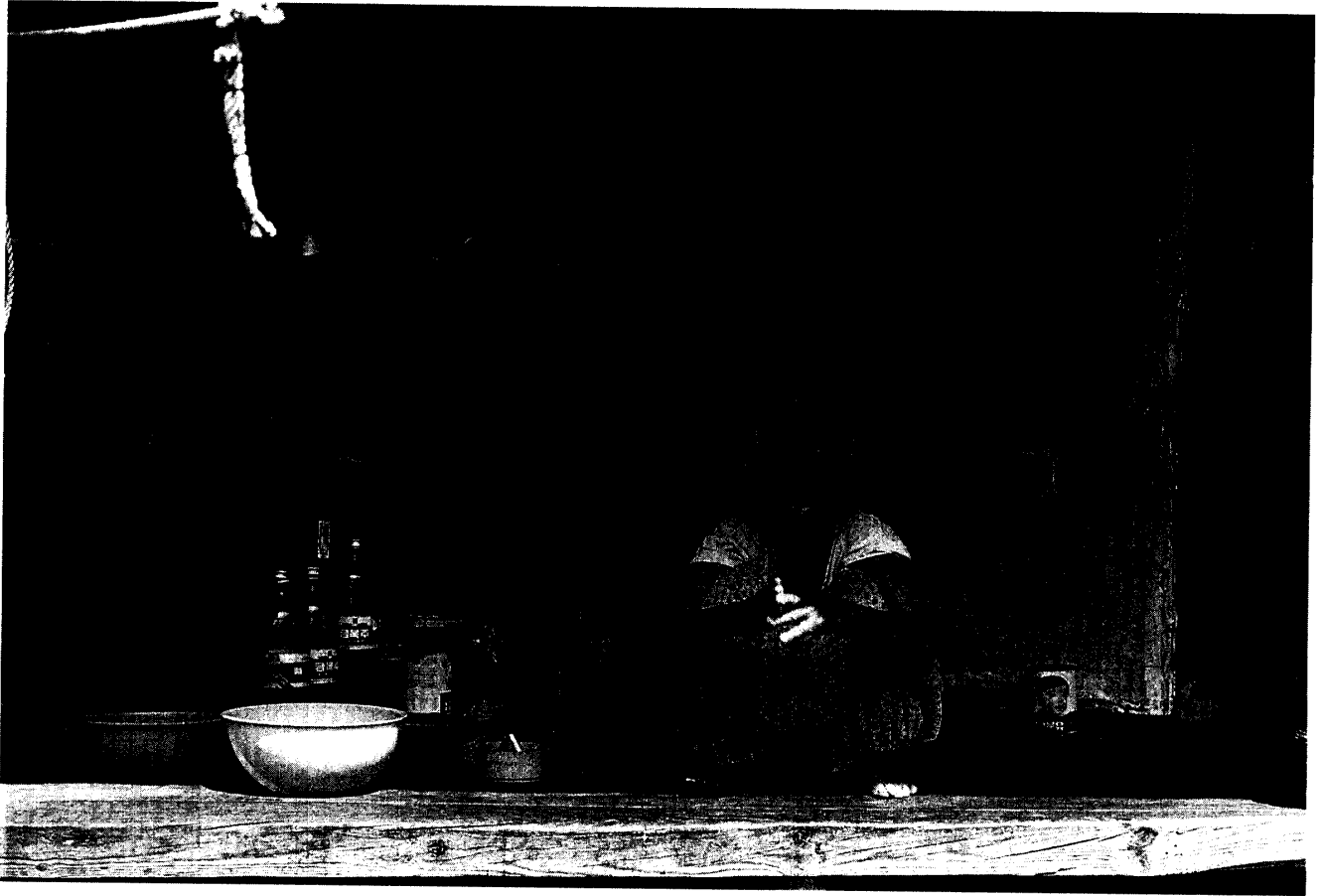

22

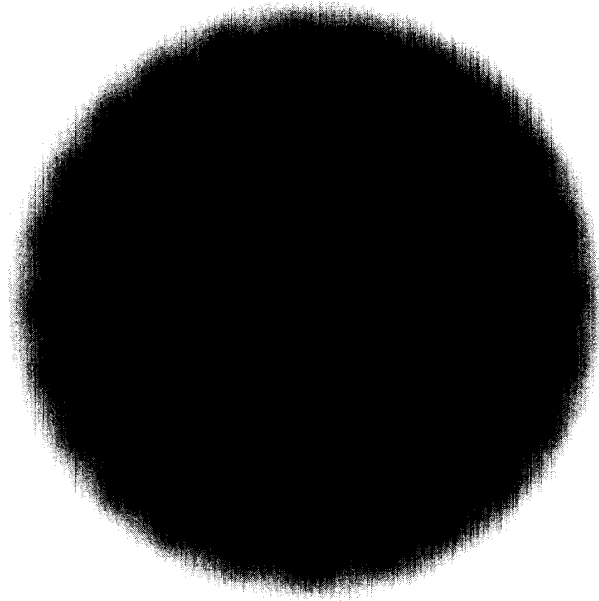

23

永崎通久 Michihisa Nagasaki

23 WORK 9009-08

24 WORK 9009-09

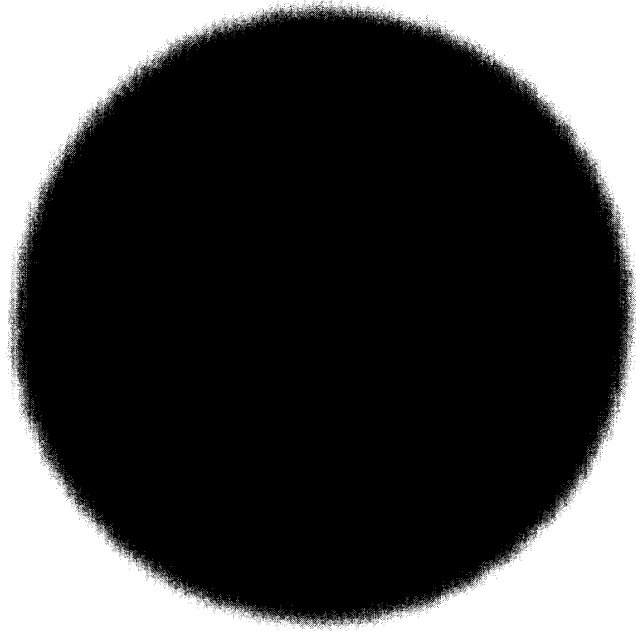

24

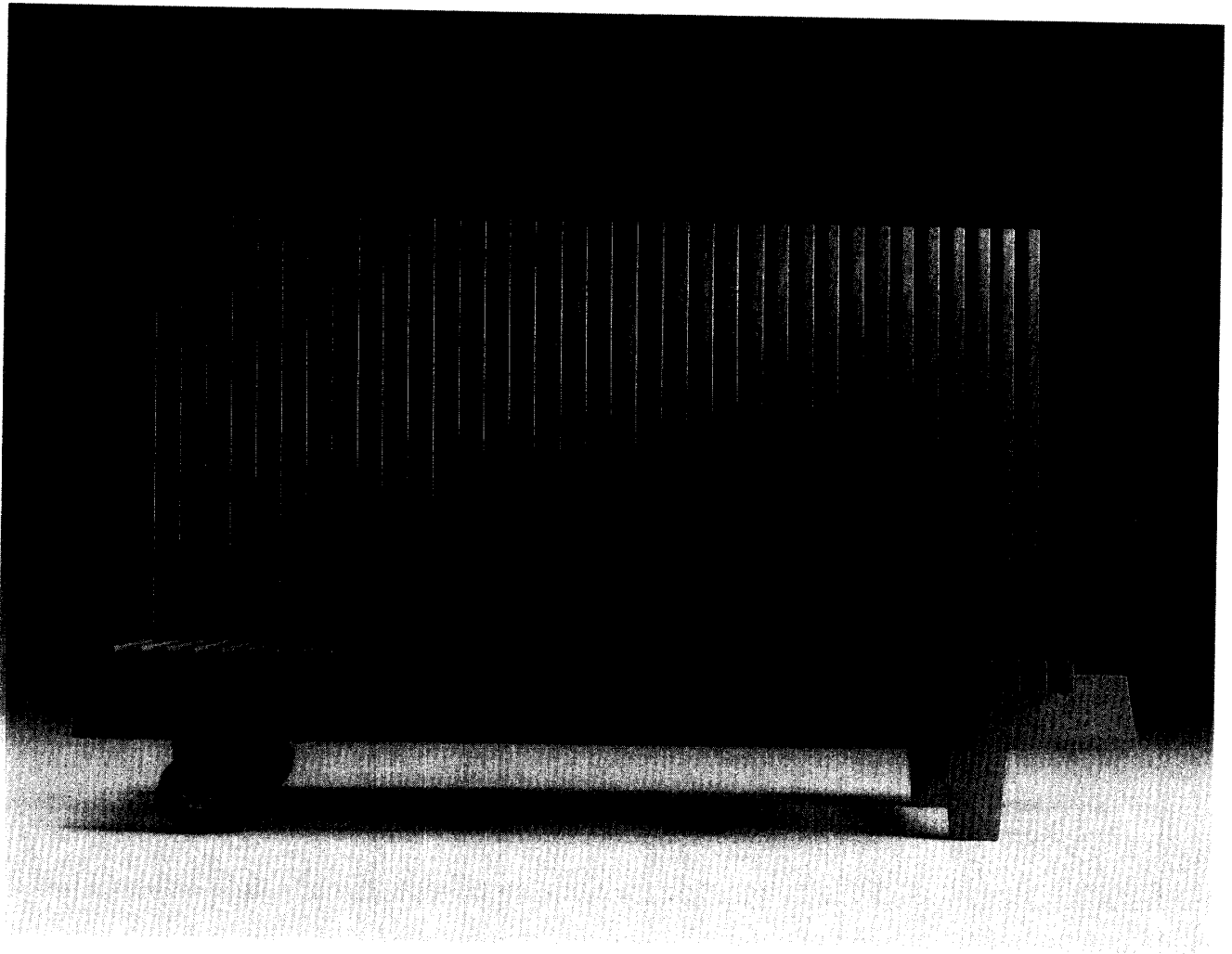

25

山永耕平 Kohei Yamanaga
25 ザ・ベンチ1990 木の響き

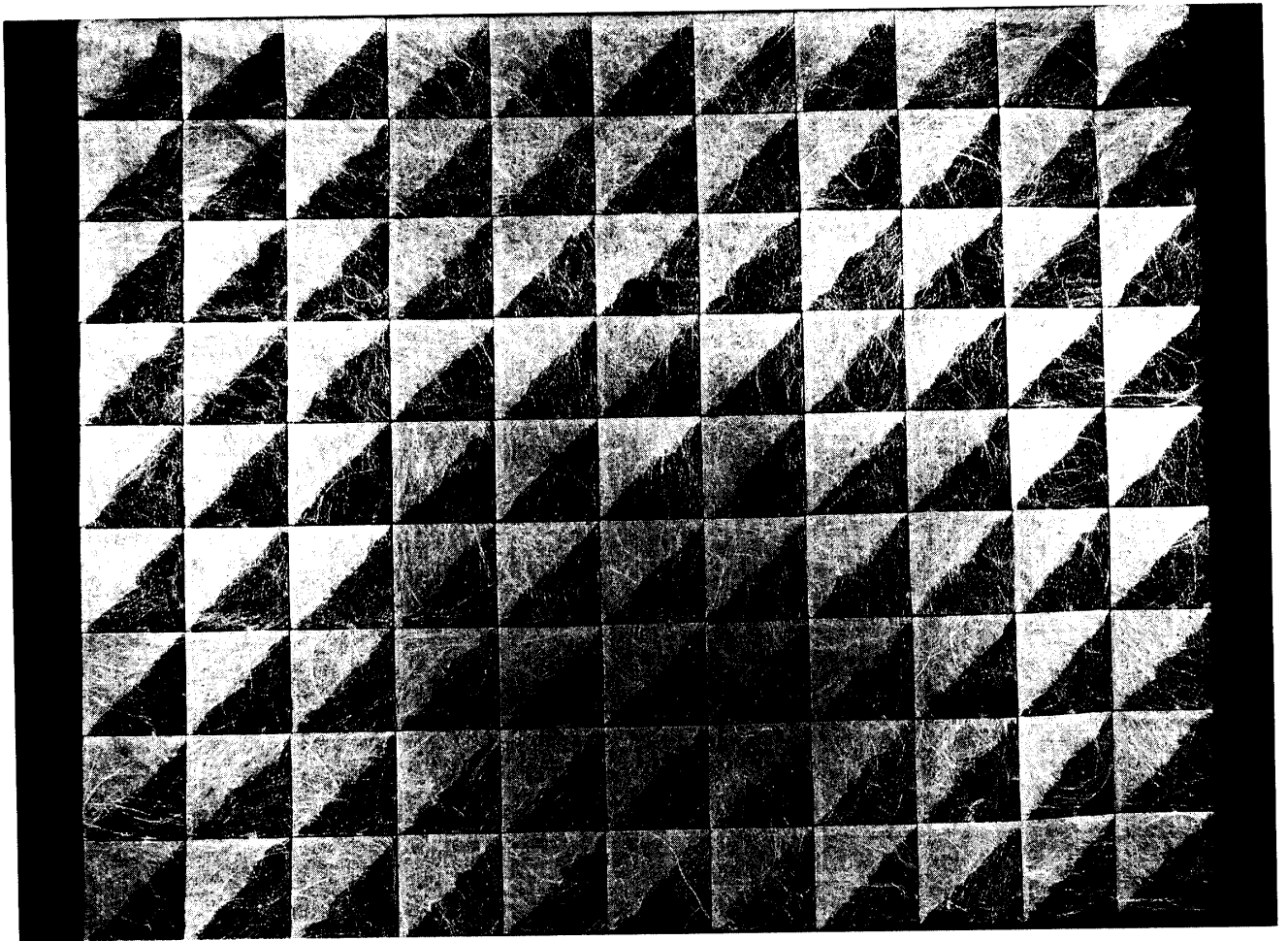

26

石井香久子 Kakuko Ishii

26 SISAL WORK '90-I

27 SISAL WORK '90-C

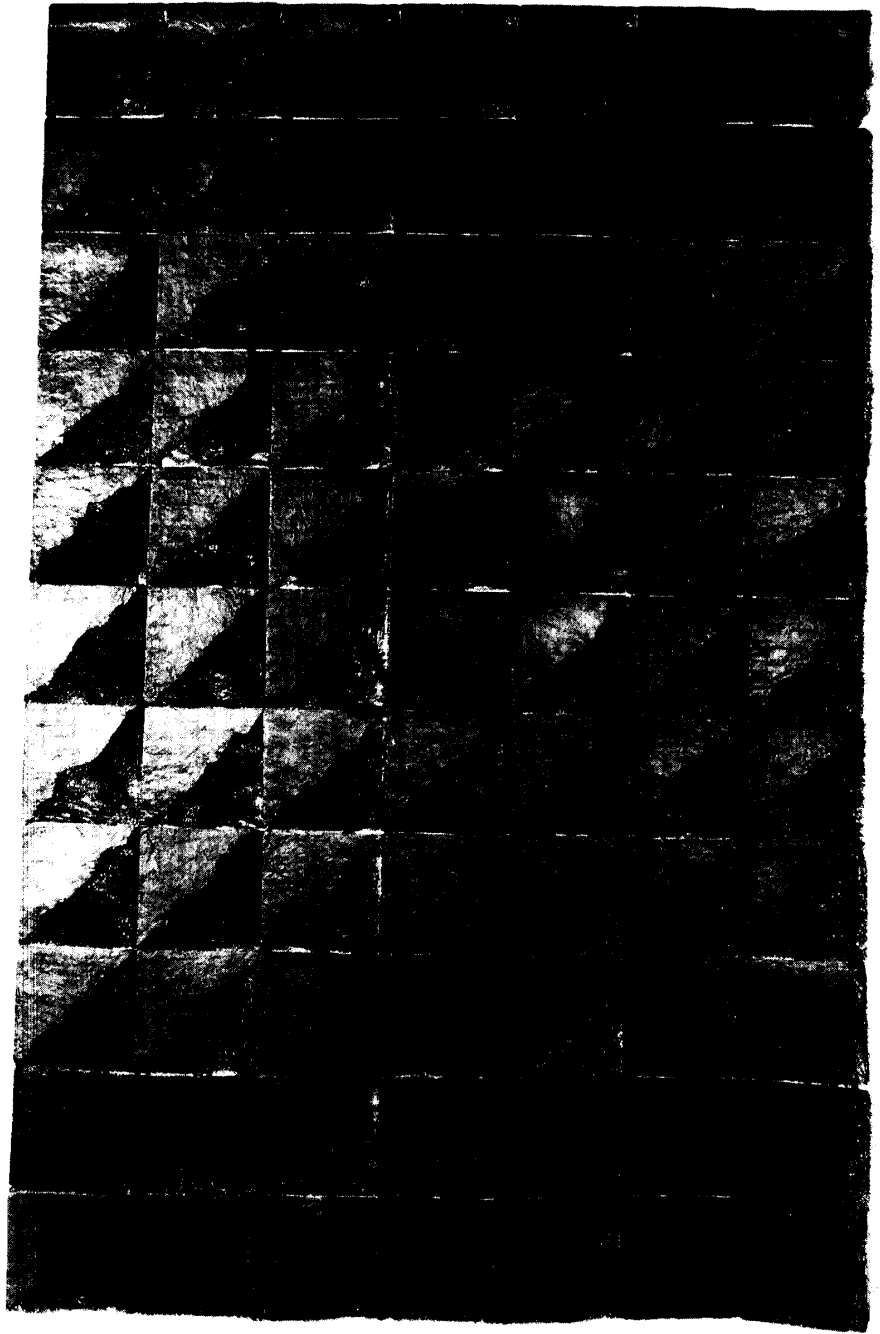

27

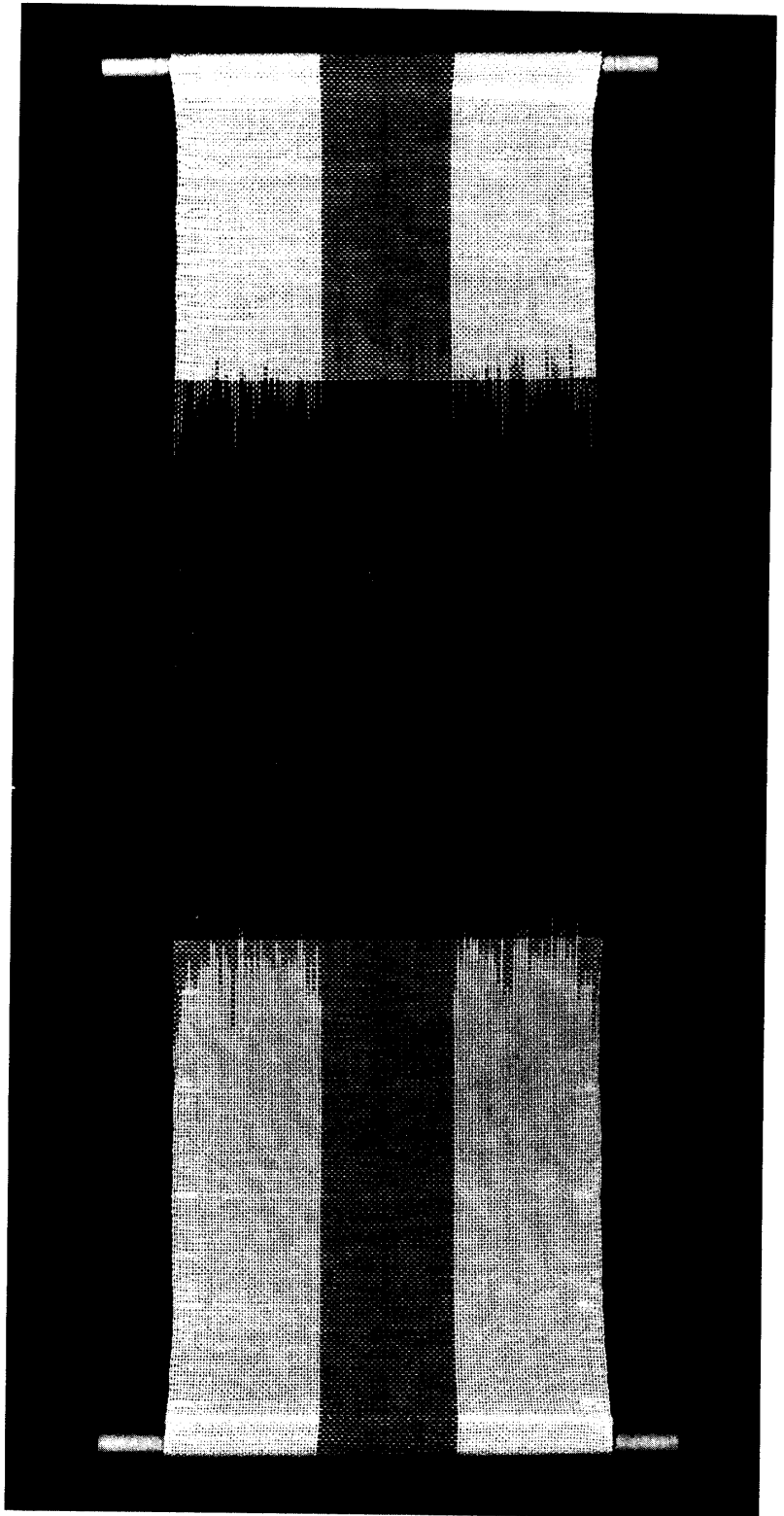

28

江崎香津子 Katsuko Esaki

28 タピストリー



29

丸尾シゲオ Shigeo Maruo

29 LANDSCAPE

30 LANDSCAPE



30

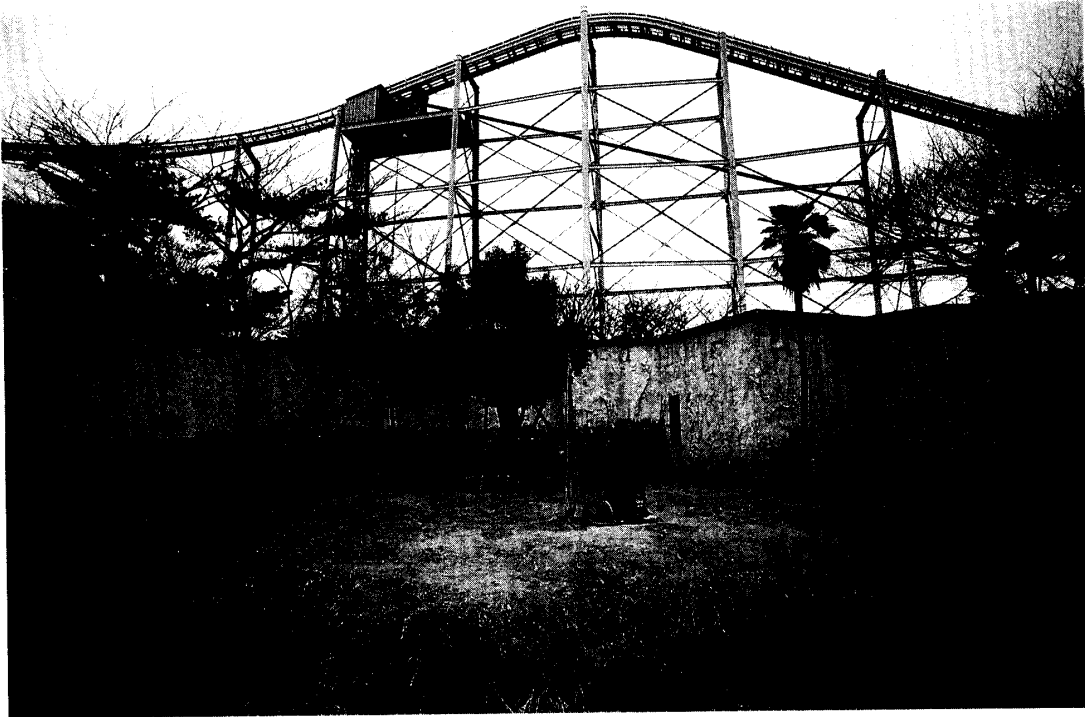

31



32

舟本勇一 Yuichi Funamoto

31 MY VIEW

32 MY VIEW

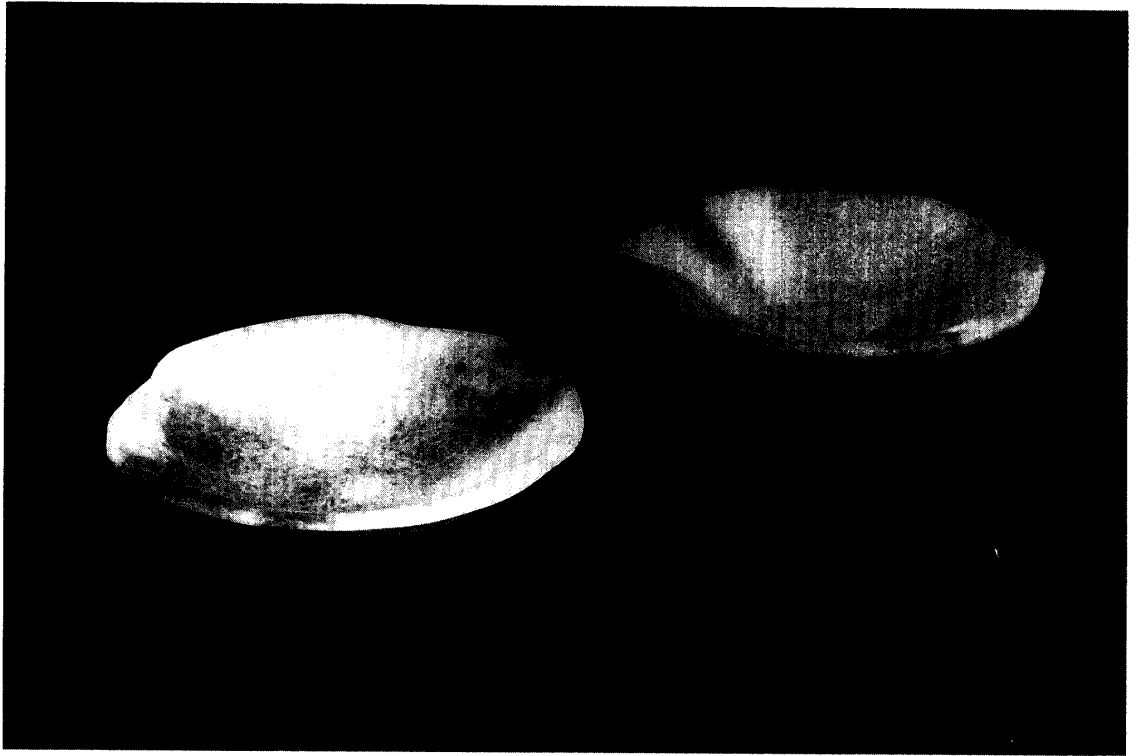

33

永嶋正博 Masahiro Nagashima
33 サラダボール

作品目録

教・職員作品						
作品番号	氏名	Name	作品題名	表現と形式, 材料・投法等	寸法	発表機関 受賞その他
美術 ①	鶴 甫	Hajime Tsuru	SIGN-PEN	油彩	F30号	第19回瑠璃展
②	児島幸雄	Yukio Kojima	凸と穴の概念'90-9	木彫	H 100 cm	第54回新制作展(東京都美術館)
③	堀尾紀之	Toshiyuki Horio	「はーい」'89-I	ポリ芯 乾漆	約65 cm	自由美術彫刻部会員展(銀座アートギャラリー)
④	堀尾紀之	Toshiyuki Horio	「まじめなの」'89-II	ポリ芯 乾漆	約65 cm	自由美術展(東京都美術館)
⑤	宇田川宣人	Norito Udagawa	遠い夏の影	油彩, テンペラ画	130.3×162.1 cm	第4回アジア国際美術展出品(ソウル市立美術館)
⑥	大久保忠春	Tadaharu Okubo	空間の記憶'90-3	mixed media on canvas	181.8×227.3 cm	第18回日本国際美術展(東京都美術館, 京都市美術館)
⑦	酒井忠臣	Tadaomi Sakai	Espace '89 内在するフォルム2	wood on 墨汁+鉄	60×210 cm	個展[1989年11月ギャラリーとわーる(福岡)]・[1990年3月秋山画廊(東京)]
⑧	酒井忠臣	Tadaomi Sakai	Espace '90 内在するフォルム3	wood on 墨汁+鉄	270×75 cm	第18回日本国際美術展入選(東京・京都)1990年4月・第10回日韓現代絵画展出品(福岡市美術館)1990年8月
⑨	松永洋子	Yoko Matsznaga	寓意的構成'90-IV	油彩 キャンバス	162.1×194 cm	個展[ぎやらりいセンターポイント(東京)1990年4月16日~21日]
⑩	松永洋子	Yoko Matsunaga	寓意的構成'90-V	油彩 キャンバス	162.1×162.1 cm	個展[ぎやらりいセンターポイント(東京)1990年4月16日~21日]
⑪	河原美比古	Yoshihiko Kawahara	海	木彫・楠	D220×W105×H45 cm	第54回新制作展(東京都美術館)
⑫	山下哲郎	Tetsuo Yamashita	陶板の為の WOOD CUT	エンボス 鉛	33×41 cm	絵画イラストコンクール展 入選(福岡 大阪 東京 札幌)
⑬	山下哲郎	Tetsuo Yamashita	陶板の為の WOOD CUT A-B	エンボス 鉛	33×58 cm	90期待の新人作家大賞展 買い上げ賞受賞(東京 アメリカ イスラエル オーストラリア)
⑭	香月絵里	Eri Katsuki	WORK I. CHAOS	パート・ド・ヴェール ガラス	45×45×65 cm	九州ガラスアート展 '90二部 特別賞
デザイン⑮	金ヶ江和隆	Kazutaka Kanagae	照明器具 “ウェーブ”	板ガラス, スランピング サンドブラスト	39×39×70 cm	九州ガラスアート展 '90第一部 佳作賞
⑯	河地知木	Tomoki Kawachi	13 KGA in new york	紙 シルクスクリーン	1030×723 mm	ニューヨーク アートディレクターズギャラリー
⑰-⑳	河地知木	Tomoki Kawachi	ペローナ verona	紙 シルクスクリーン	1030×723 mm	ニューヨーク アートディレクターズギャラリー
㉑	黒江克彦	Katsuhiko Kuroe	“生”	白黒プリント	四ツ切	個展(福岡県立美術館)
㉒	黒江克彦	Katsuhiko Kuroe	“生”	白黒プリント	四ツ切	個展(福岡県立美術館)

作品番号	氏名	Name	作品題名	表現と形式, 材料・技法等	寸法	発表機関 受賞その他	
⑳	永崎通久	Michihisa Nagasaki	WORK 9009-08	ドローイング, 写真	800×1100 mm	個展(アトスペース猿)	
㉑	永崎通久	Michihisa Nagasaki	WORK 9009-09	ドローイング, 写真	800×1100 mm	個展(アトスペース猿)	
㉒	山永耕平	Kohei Yamanaga	ザ・ベンチ1990 木の響き	木材 台 桧・塩地・ローズウッド	W2000×H1200×D800 mm	第54回新制作展スペースデザイン部	
㉓	石井香久子	Kakuko Ishii	SISAL WORK '90-I	サイザル麻・和紙	180×220 cm	第18回日本国際美術展平面部門入選	
㉔	石井香久子	Kakuko Ishii	SISAL WORK '90-C	サイザル麻・和紙 黒染料	220×140 cm	第40回記念モダンアート展生活美術部門 入選	
㉕	江崎香津子	Katsuko Esaki	タピストリー	綿	149×46 cm	'89伊丹クラフト展	
写真	㉖	丸尾シゲオ	Shigeo Maruo	LANDSCAPE	ゼラチンシルバー プリント	11×14インチ	日本写真家協会展
	㉗	丸尾シゲオ	Shigeo Maruo	LANDSCAPE	ゼラチンシルバー プリント	11×14インチ	日本写真家協会展
大学院・学生作品							
大学院 写真	㉘	舟本勇一	Yuichi Funamoto	MY VIEW	ゼラチンシルバー プリント	11×14インチ	個展(東京デザイナー スペース フォトギャ ラリー) パルコ 第2 回期待される若手写 真家20人展
	㉙	舟本勇一	Yuichi Funamoto	MY VIEW	ゼラチンシルバー プリント	11×14インチ	個展(東京デザイナー スペース フォト ギャラリー) パルコ 第2回期待される若手 写真家20人展
学生 デザイン	㉚	永嶋正博	Masahiro Nagashima	サラダボール	バート・ド・ヴェール サンドプラス ト	18×5 cm	九州ガラスアート展 '90 第二部 奨励賞